

IL PRESENTE DISEGNO E' DI ESCLUSIVA PROPRIETA' DELLA DITTA LA PAVONI, QUALUNQUE CONTRAFFAZIONE O DIVULGAZIONE NON AUTORIZZATA SARA' PERSEGUIBILE A TERMINE DI LEGGE.

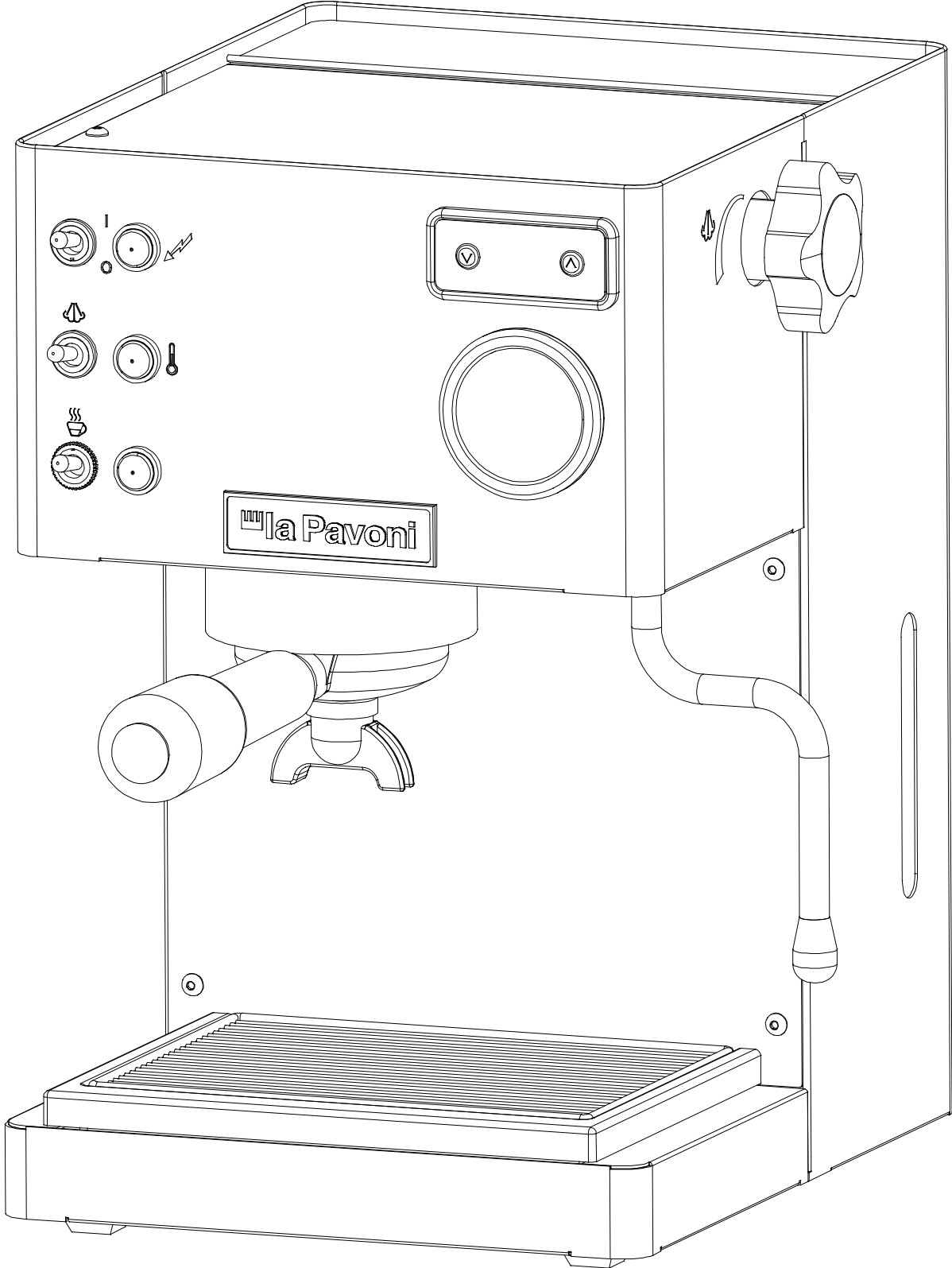

la Pavoni

Via Privata Gorizia, 7
20098 S.Giuliano Mil. MILANO

Rev. N° 3

05/11/2025

ESPLOSO NEW CASABAR PID (LPMCBS02-LPMCBN02)

2880119_TAV00

IL PRESENTE DISEGNO E' DI ESCLUSIVA PROPRIETA' DELLA DITTA LA PAVONI, QUALUNQUE CONTRAFFAZIONE O DIVULGAZIONE NON AUTORIZZATA SARA' PERSEGUIBILE A TERME DI LEGGE.

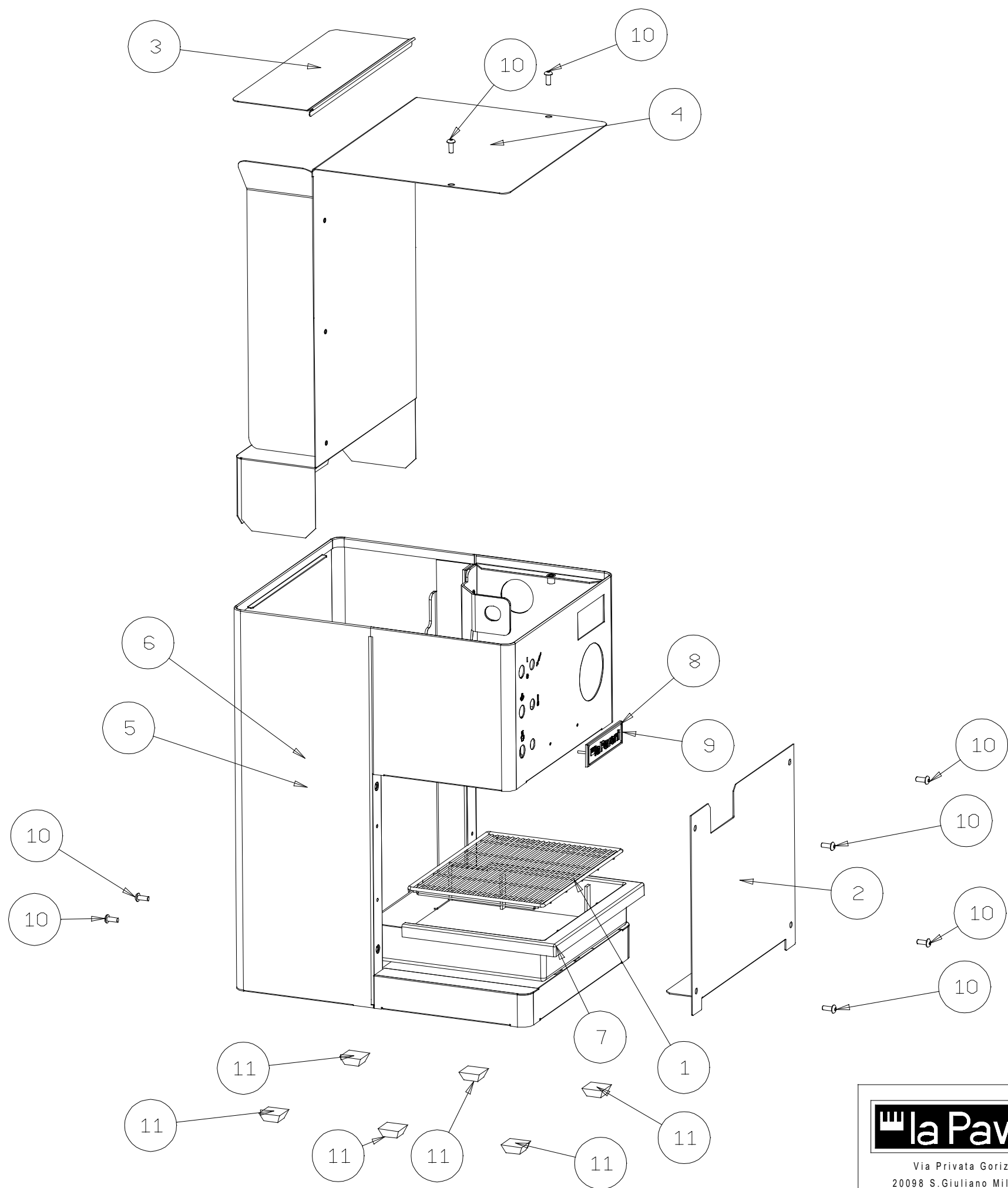

COMPONENTI DEDICATI/
SPECIFIC COMPONENTS:
LPMCBN02** = POS. 6 - 9
LPMCBS02** = POS. 5 - 8

| | | |
|------|-------------------|---|
| 11 | IS000416 | PIEDINO IN GOMMA ADESIVO PIEDINO ADESIVO ART.5023N |
| 10 | 5031003 | VITE TESTA BOTTONE M4X10 UNI-ISO 7380 |
| 9 | 2800067 | TARGA CONIATA LA PAVONI 76X21 (NERA) |
| 8 | 2800066 | TARGA CONIATA LA PAVONI 76X21 (ROSSA) |
| 7 | 2711026 | VASCHETTA ACQUA |
| 6 | 2230389408 | ASSY CARROZZERIA NEW CASABAR PID BLACK |
| 5 | 2230389008 | ASSY CARROZZERIA NEW CASABAR PID |
| 4 | 2230388008 | COPERCHIO PARATIA NEW CASABAR PID |
| 3 | 2230377008 | COPERCHIO SERBATOIO NEW CASABAR PID |
| 2 | 2230147008 | PANNELLO CHIUSURA FRONTALE CASABAR |
| 1 | 2220132008 | GRIGLIA BACINELLA NEW CASABAR PID |
| P.A. | Codice componente | Descrizione |

IL PRESENTE DISEGNO E' DI ESCLUSIVA PROPRIETA' DELLA DITTA LA PAVONI, QUALUNQUE CONTRAFFAZIONE O DIVULGAZIONE NON AUTORIZZATA SARA' PERSEGUIBILE A TERMINE DI LEGGE.

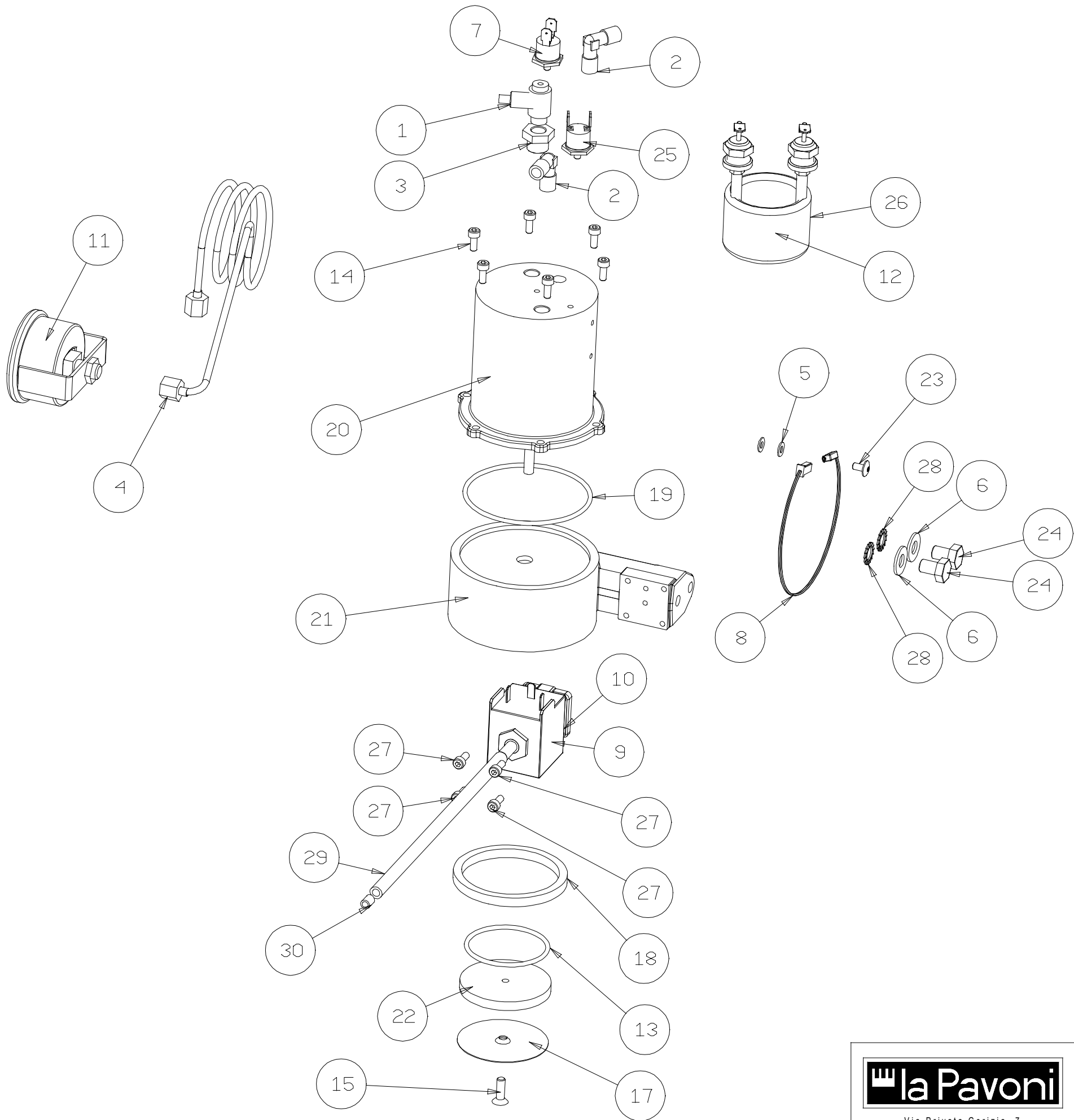

| | | |
|------|-------------------|--|
| 30 | 312016 | BUSSOLA PESO "CELLINI" |
| 29 | 65000506 | TUBO SILICONE 5X8 L=200 MM 70SR |
| 28 | IS000771 | ROSETTA DENTELLATA DIA 8 DIN 6798/A |
| 27 | IS000491 | VITE TCEI M4X10 UNI 5931 INOX |
| 26 | IS000375 | RESIST.1200W VENUS+OR2 V115 |
| 25 | IS000284 | TERMOSTATO M4 T= 135°C |
| 24 | IS000275 | VITE TE M8X12 - 8.8 |
| 23 | IS000220 | VITE TCB M4X8 TCB - T.10 R14 |
| 22 | F2515H0YM00 | DIFFUSORE PORTADOCETTA |
| 21 | F1931H1VT03 | CORPO GRUPPO CROM. VENUS |
| 20 | F1914H6ST03 | CALDAIA GRUPPO |
| 19 | 70000000067 | ORING CALDAIA VENUS |
| 18 | 700000000611 | GUARNIZIONE SOTTOCOPPA 73.5/57/7.8 |
| 17 | 700000000610 | DOCETTA IN RETE DIA52 FORO M5 |
| 16 | 700000000609 | INIETTORE IN RAME DIA.6X85 / FILETT. M6 |
| 15 | 700000000096 | VITE TSPEI M5X16 UNI5933 |
| 14 | 700000000095 | VITE TCEI M4X10 ISO4762 |
| 13 | 700000000094 | ORING 3187 |
| 12 | 700000000091 | RESISTENZA 1200W VENUS 230V+2 OR. |
| 11 | 5530022 | MANOMETRO POMPA 0-16 BAR |
| 10 | 5512010 | ELETTROVALVOLA 3 VIE N.C. 115V. |
| 9 | 5512009 | ELETTROVALVOLA 3 VIE N.C. 230V. |
| 8 | 5363017 | SONDA TEMP.NTC3K3 (ROSSO) CON AMP MODU2 2VIE FEMMINA |
| 7 | 436055 | TERMOSTATO M4 T=165° R.M. F.ORIZZ. |
| 6 | 401065 | RANELLA DIA M8X18SP1.5 UNI 6592 |
| 5 | 401053 | ROSETTA 4 UNI 6592 |
| 4 | 2426019241 | TUBO CAPILLARE GHIERE FEMMINA 1/8" |
| 3 | 2124082 | RIDUZIONE CILINDRICA 1/4"-1/8" |
| 2 | 2124020251 | GOMITO 90° MM 1/8G |
| 1 | 2124019251 | CONNETTORE RETE IDRICA |
| P.A. | Codice componente | Descrizione |

IL PRESENTE DISEGNO E' DI ESCLUSIVA PROPRIETA' DELLA DITTA LA PAVONI, QUALUNQUE CONTRAFFAZIONE O DIVULGAZIONE NON AUTORIZZATA SARA' PERSEGUIBILE A TERME DI LEGGE.

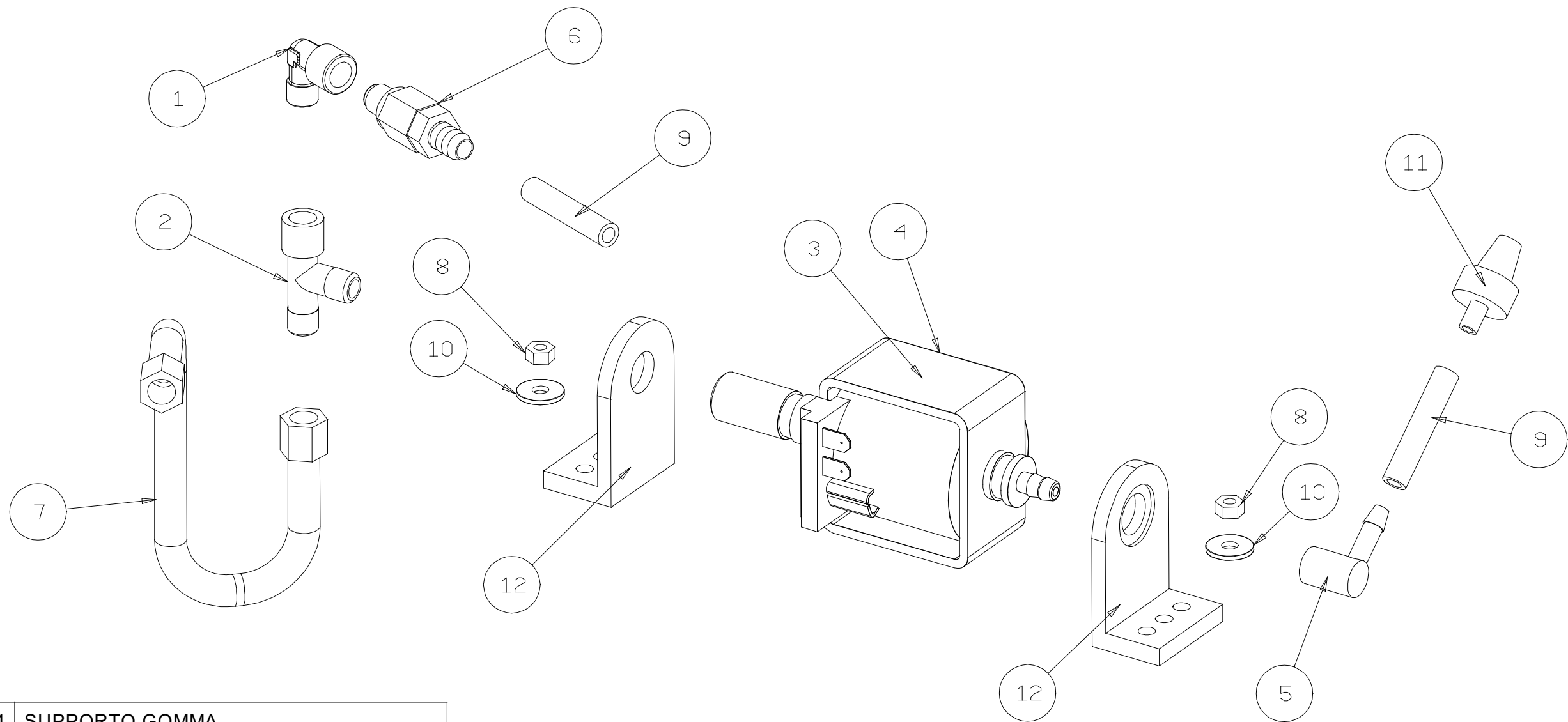

| | | |
|------|-------------------|---------------------------------------|
| 12 | IS000694 | SUPPORTO GOMMA |
| 11 | IS000291 | FILTRO ACQUA IN ASPIRAZIONE |
| 10 | IS000273 | RONDELLA PIANA 5X15 |
| 9 | IS000269 | TUBO 5X8 L=350 MM. |
| 8 | IS000119 | DADO ESAGONALE M5 INOX |
| 7 | 5550013 | TUBO CALZA INOX DN 6 FF 1/8"G L=230 |
| 6 | 5532008 | VALVOLA D'ESPANSIONE REGOLABILE 1/8"G |
| 5 | 453205 | PIPETTA A 90° |
| 4 | 451002 | POMPA A VIBRAZIONE 120V |
| 3 | 451001 | POMPA A VIBRAZIONE 230V |
| 2 | 2124022251 | RACCORDO T 1/8" TMMF |
| 1 | 2124017251 | RACCORDO 90° M/F 1/8" |
| P.A. | Codice componente | Descrizione |

IL PRESENTE DISEGNO E' DI ESCLUSIVA PROPRIETA' DELLA DITTA LA PAVONI, QUALUNQUE CONTRAFFAZIONE O DIVULGAZIONE NON AUTORIZZATA SARA' PERSEGUIBILE A TERMINE DI LEGGE.

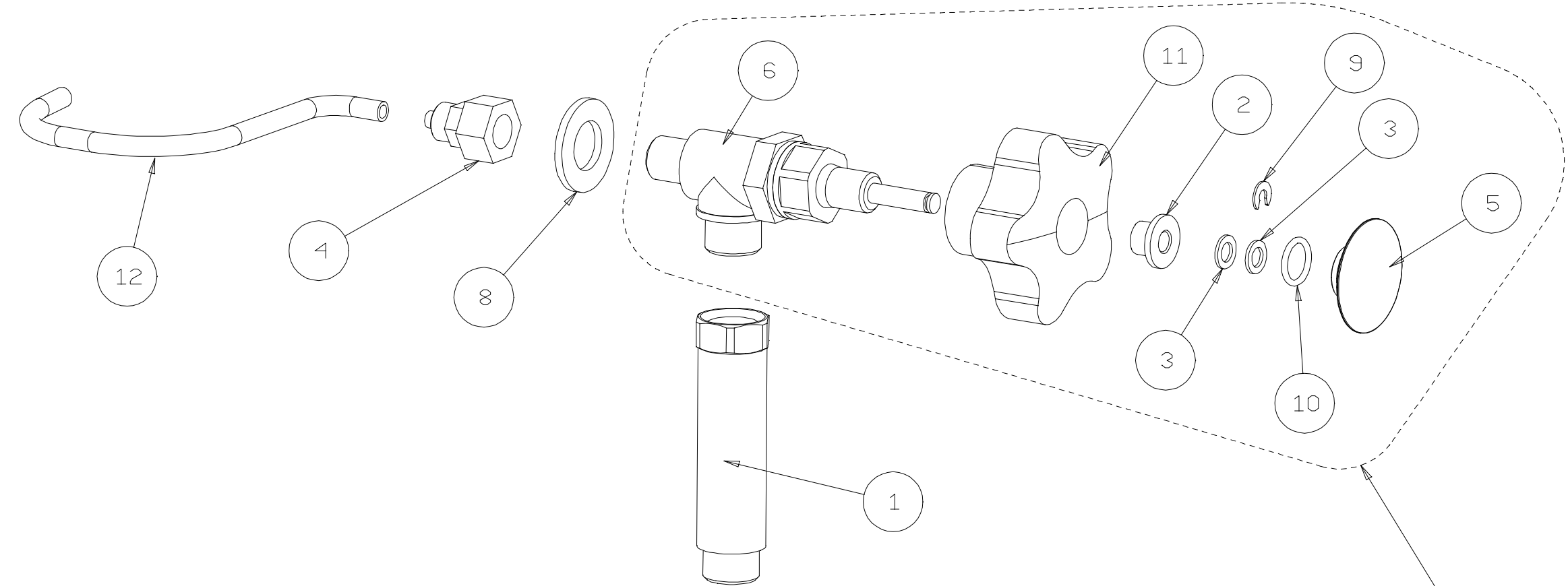

Assy Rubinetto Completo Cod. 2951036R

| | | |
|------|-------------------|--|
| 12 | 65000710 | TUBO TEFLON 4X6 L=120 |
| 11 | 475031 | VOLANTINO VAPORE+ACQUA GIOTTO-CELLINI |
| 10 | 465038 | O'RING OR 114 T 1.78 DI 11.10 |
| 9 | 404103 | ANELLO ELASTICO 4 UNI7434-75 |
| 8 | 401075 | RANELLA DIA 14 UNI 6592 |
| 7 | 2943005 | ASSY LANCIA COOLTOUCH VAP-ACQUA VENUSPID-CASABAR |
| 6 | 2942034 | CORPO .RUB. ACQUA+VAPORE (MOKA) |
| 5 | 2135027 | TAPPO IMPUGNATURA |
| 4 | 2124032251 | RACC. DIRITTO FEMMINA 1/4" TUBETTO 6/4 |
| 3 | 2121015 | RONDELLA PER RUBINETTI GIOTTO-CELLINI |
| 2 | 2121014 | BOCCOLA PER RUBINETTI GIOTTO-CELLINI |
| 1 | 2120052251 | PROLUNGA RUBINETTO F3/8"-M3/8" CASABAR |
| P.A. | Codice componente | Descrizione |



Via Privata Gorizia, 7
20098 S.Giuliano Mil. MILANO

Rev. N° 2
05/11/2025

LANCIA VAPORE/ACQUA
2880119_TAV04

IL PRESENTE DISEGNO E' DI ESCLUSIVA PROPRIETA' DELLA DITTA LA PAVONI, QUALUNQUE CONTRAFFAZIONE O DIVULGAZIONE NON AUTORIZZATA SARA' PERSEGUIBILE A TERMINE DI LEGGE.

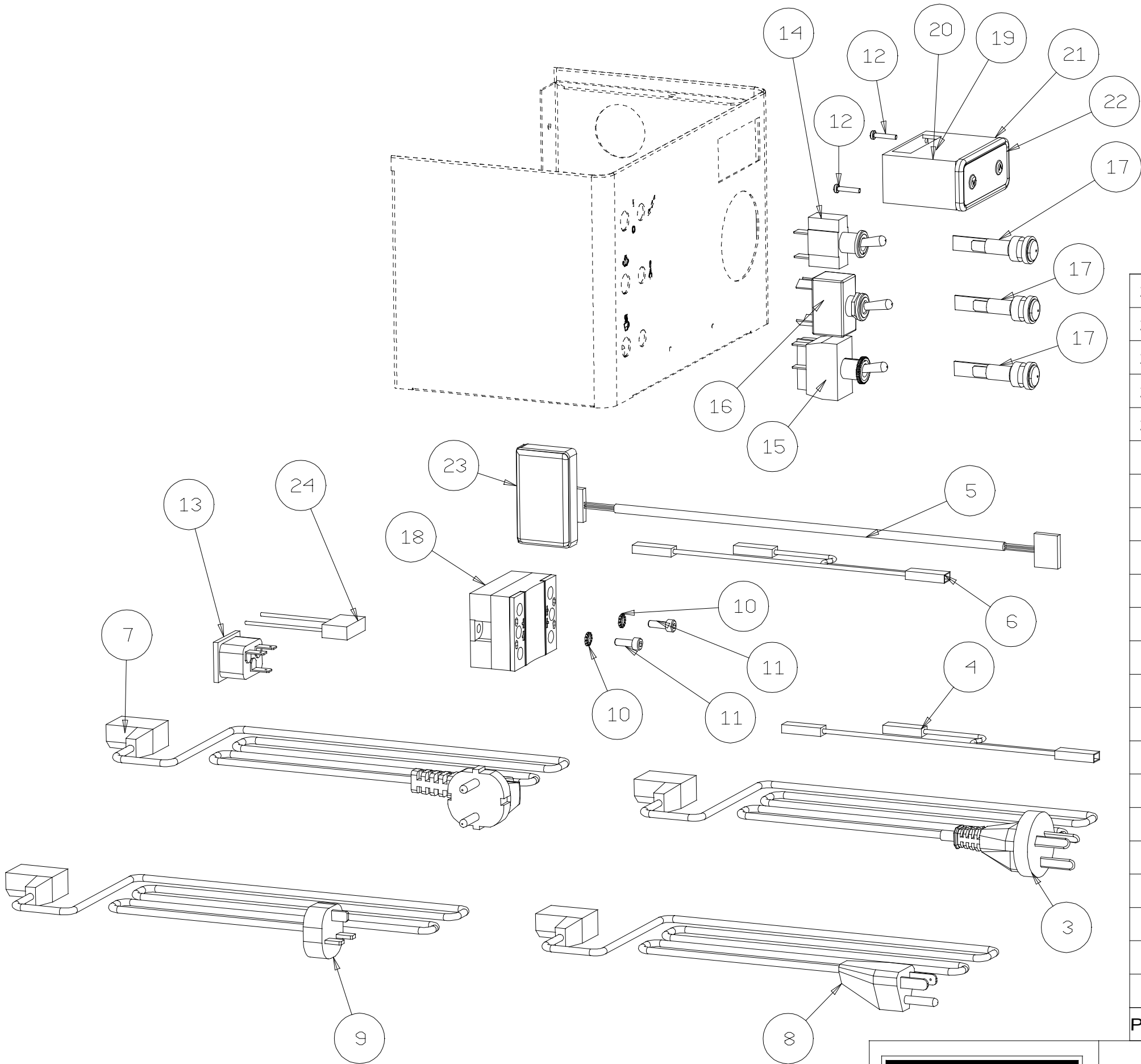

| | | |
|-----------------------|---------|--|
| 24 | 5510010 | CONDENSATORE 0,56UF+ 10MOHM |
| 23 | 5382049 | SCHEDA OPTO INGRESSO OPTOISOLATO |
| 22 | 5382039 | TERMOPID 120V CALDAIA NEW CASABAR PID NERA |
| 21 | 5382038 | TERMOPID 230V CALDAIA NEW CASABAR PID NERA |
| 20 | 5382037 | TERMOPID 120V CALDAIA NEW CASABAR PID INOX |
| 19 | 5382036 | TERMOPID 230V CALDAIA NEW CASABAR PID INOX |
| 18 | 5363016 | SOLID STATE RELAY 3-32VDC / 25A 12-280VAC |
| 17 | 5350034 | SPIA LED BIANCO TBF010 SC15 TRASP. |
| 16 | 5350026 | INTERR. BIPOLARE APEM M6 641H/2 |
| 15 | 5350025 | INTERR. DEVIATORE APEM M6 646H/2 |
| 14 | 5350024 | INTERR. UNIPOLARE APEM M6 631H/2 |
| 13 | 5350001 | SPINA AUTOBLOCCANTE TRIP.RE STS350A1W |
| 12 | 5030009 | VITE PER PLASTICA 2.5X14 |
| 11 | 403203 | VITE TCEI M4X12 UNI 5931 INOX |
| 10 | 401005 | ROSETTA EL. DENT. 4 UNI 8842V |
| 9 | 332366 | CAVO ALIMENTAZIONE UK CELLINI |
| 8 | 332365 | CAVO ALIMENTAZIONE USA L=1200 |
| 7 | 332364 | CAVO ALIMENTAZIONE SHUKO CELLINI |
| 6 | 2963056 | CABLAGGIO COLLEG. EV. - SCHEDA OPTO |
| 5 | 2963055 | CAVO DI COLLEGAMENTO SCHEDA OPTO |
| 4 | 2963052 | ASSY CABLAGGIO NEW CASABAR PID |
| 3 | 2323015 | CAVO ALIMENTAZIONE 240V AUSTRALIA |
| P.A.Codice componente | | Descrizione |

IL PRESENTE DISEGNO E' DI ESCLUSIVA PROPRIETA' DELLA DITTA LA PAVONI. QUALUNQUE CONTRAFFAZIONE O DIVULGAZIONE NON AUTORIZZATA SARA' PERSEGUIBILE A TERMINE DI LEGGE.

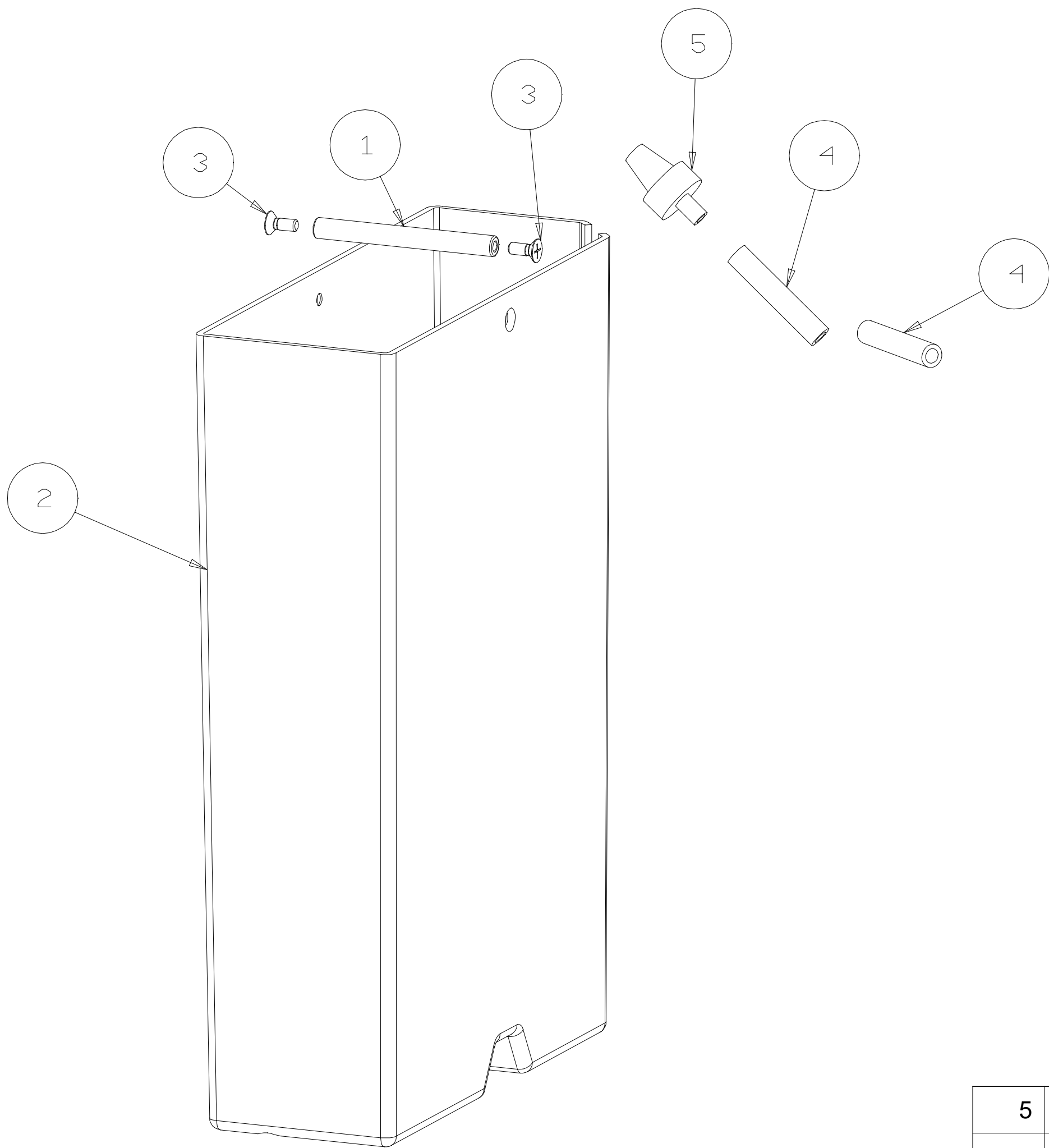

| | | |
|------|-------------------|-------------------------------|
| 5 | IS000291 | FILTRO ACQUA IN ASPIRAZIONE |
| 4 | IS000269 | TUBO 5X8 L=350 MM. |
| 3 | 5033002 | VITE TS M4X8 PZ UNI 7688 INOX |
| 2 | 2711034 | SERBATOIO ACQUA CASABAR PID |
| 1 | 2140068 | TONDINO PER SERBATOIO |
| P.A. | Codice componente | Descrizione |



Via Privata Gorizia, 7
20098 S.Giuliano Mil. MILANO

Rev. N° 1

16/05/2025

SERBATOIO E SCARICO

2880119_TAV06

IL PRESENTE DISEGNO E' DI ESCLUSIVA PROPRIETA' DELLA DITTA LA PAVONI. QUALUNQUE CONTRAFFAZIONE O DIVULGAZIONE NON AUTORIZZATA SARA' PERSEGUIBILE A TERMINE DI LEGGE.

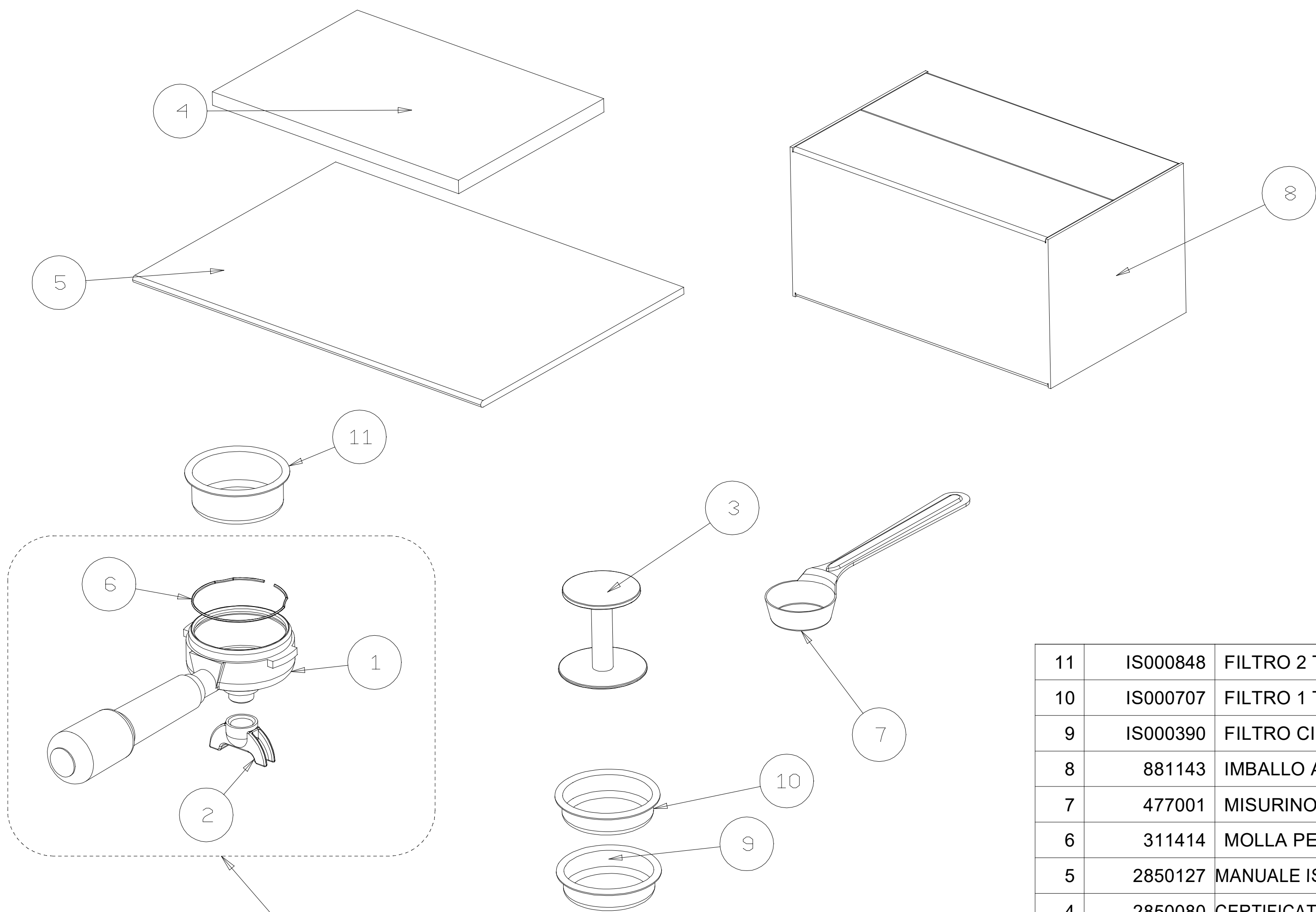

Assy Completo Portafiltro 2 Vie Cod. 2953065R

| | | |
|------|-------------------|--------------------------------------|
| 11 | IS000848 | FILTRO 2 TAZZE |
| 10 | IS000707 | FILTRO 1 TAZZA |
| 9 | IS000390 | FILTRO CIECO |
| 8 | 881143 | IMBALLO ACCESSORI |
| 7 | 477001 | MISURINO CAFFE' FAMIGLIA/BAR |
| 6 | 311414 | MOLLA PER PORTAFILTRO BAR |
| 5 | 2850127 | MANUALE ISTRUZIONE NEW CASABAR PID |
| 4 | 2850080 | CERTIFICATO GARANZIA LINEA DOMESTICA |
| 3 | 2711031 | PRESSINO DIAM. 51.50/58.50 MM NERO |
| 2 | 2120044451 | BECCUCCIO 2 VIE CROMATO |
| 1 | 2110053451 | PORTAFILTRO CROMATO BAR (ISOMAC) |
| P.A. | Codice componente | Descrizione |



Via Privata Gorizia, 7
20098 S.Giuliano Mil. MILANO

Rev. N° 3

05/11/2025

DOTAZIONE

2880119_TAV07

IL PRESENTE DISEGNO E' DI ESCLUSIVA PROPRIETA' DELLA DITTA LA PAVONI. QUALUNQUE CONTRAFFAZIONE O DIVULGAZIONE NON AUTORIZZATA SARA' PERSEGUIBILE A TERMINE DI LEGGE.

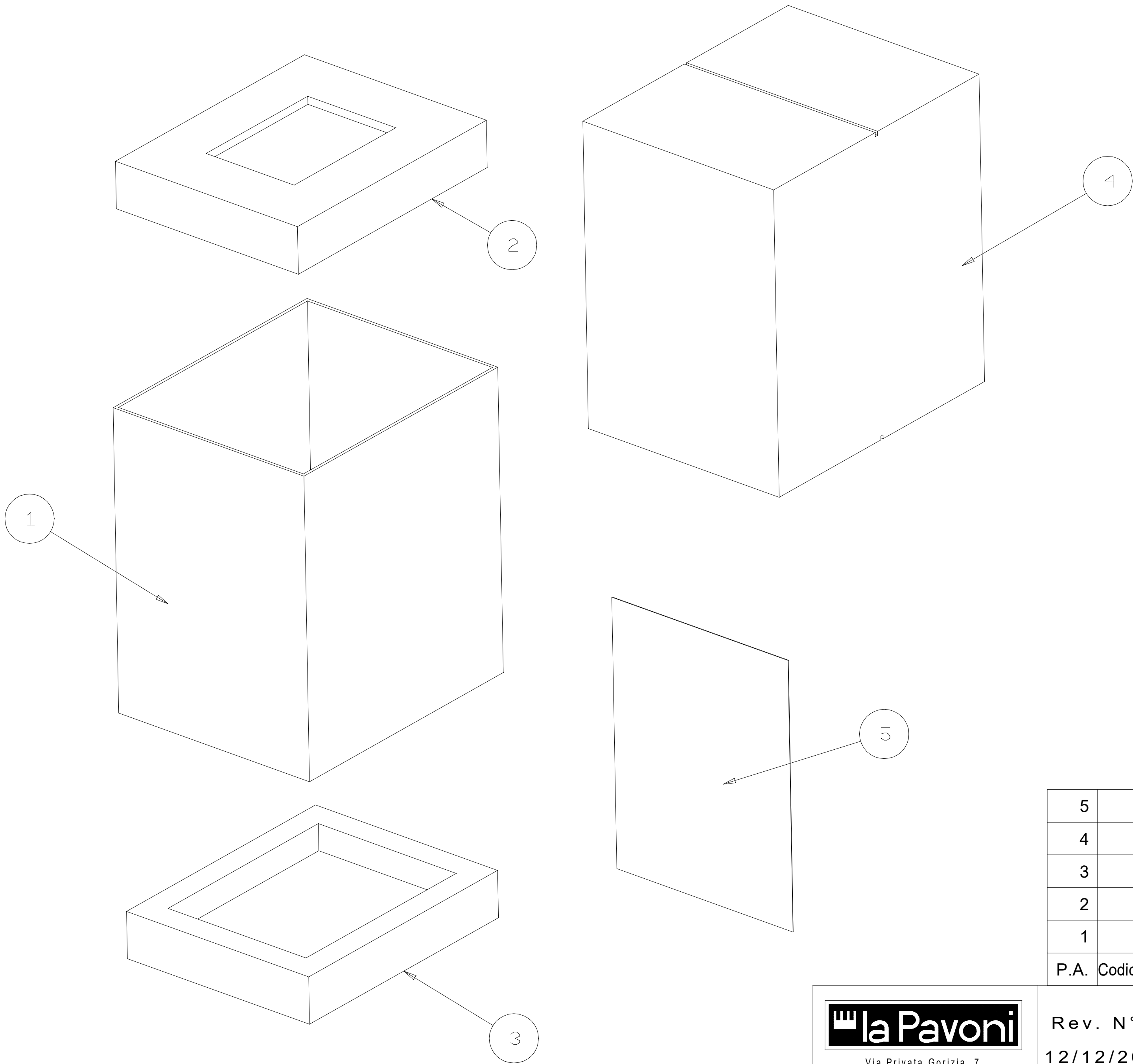

| | | |
|------|-------------------|--------------------------------|
| 5 | IS000383 | SACHETTO MACCHINE PROF. 70X110 |
| 4 | 886086 | SOVRAIMBALLO CASABAR |
| 3 | 8820132 | GUSCIO INFERIORE CASABARPID |
| 2 | 8820131 | GUSCIO SUPERIORE CASABARPID |
| 1 | 8810124 | SCATOLA NEW CASABAR PID |
| P.A. | Codice componente | Descrizione |



Via Privata Gorizia, 7
20098 S.Giuliano Mil. MILANO

Rev. N° 0

12/12/2023

IMBALLO

2880119_TAV08

IL PRESENTE DISEGNO E' DI ESCLUSIVA PROPRIETA' DELLA DITTA LA PAVONI, QUALUNQUE CONTRAFFAZIONE O DIVULGAZIONE NON AUTORIZZATA SARA' PERSEGUIBILE A TERMINE DI LEGGE.

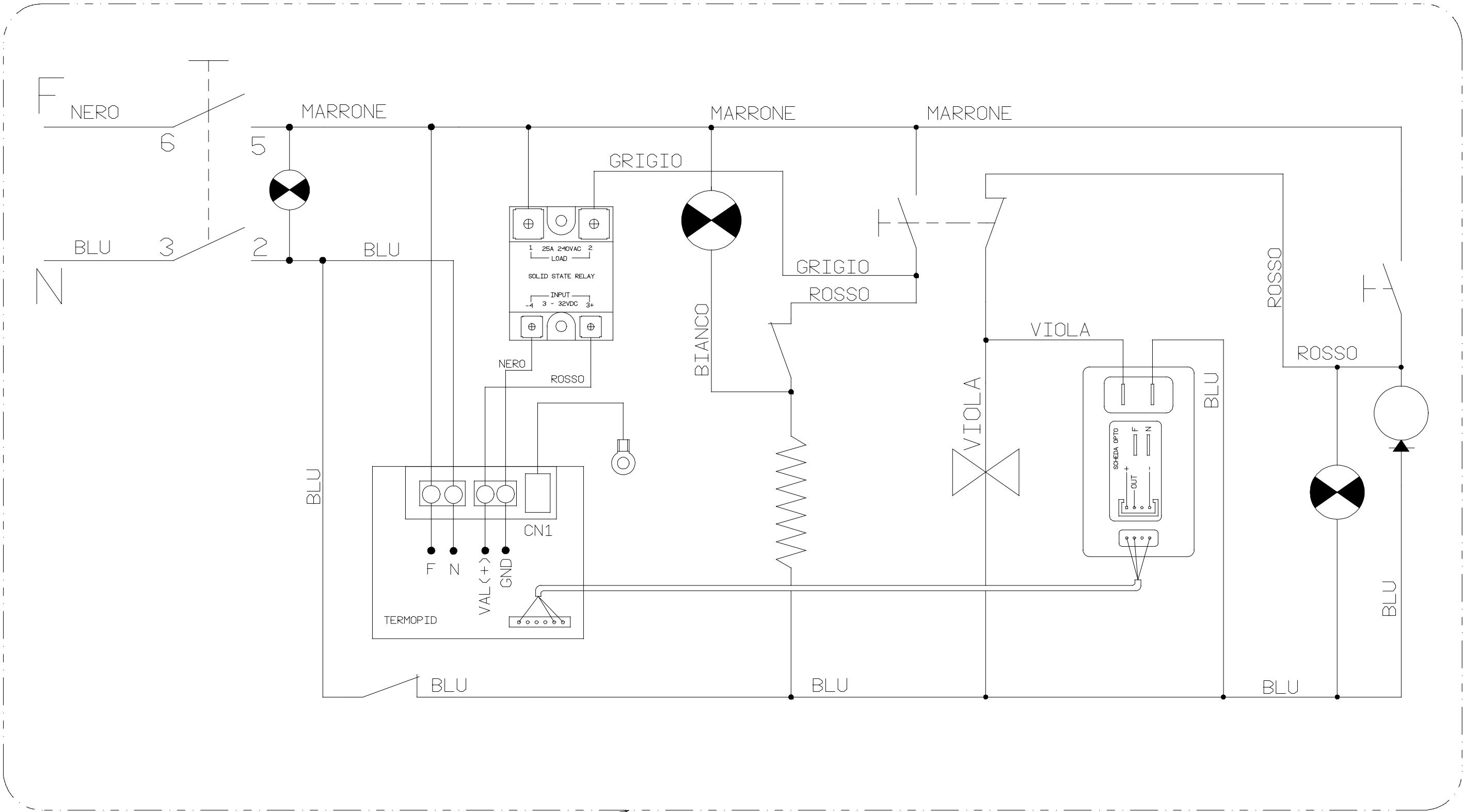

1

| | | |
|-----------|------------|------------------------------|
| 1 | 2870091 | SCHEMA ELETTRICO CASABAR PID |
| Rev. N° 0 | 12/12/2023 | SCHEMA ELETTRICO |
| | | 2880119_TAV09 |

IL PRESENTE DISEGNO E' DI ESCLUSIVA PROPRIETA' DELLA DITTA LA PAVONI. QUALUNQUE CONTRAFFAZIONE O DIVULGAZIONE NON AUTORIZZATA SARA' PERSEGUIBILE A TERMINE DI LEGGE.

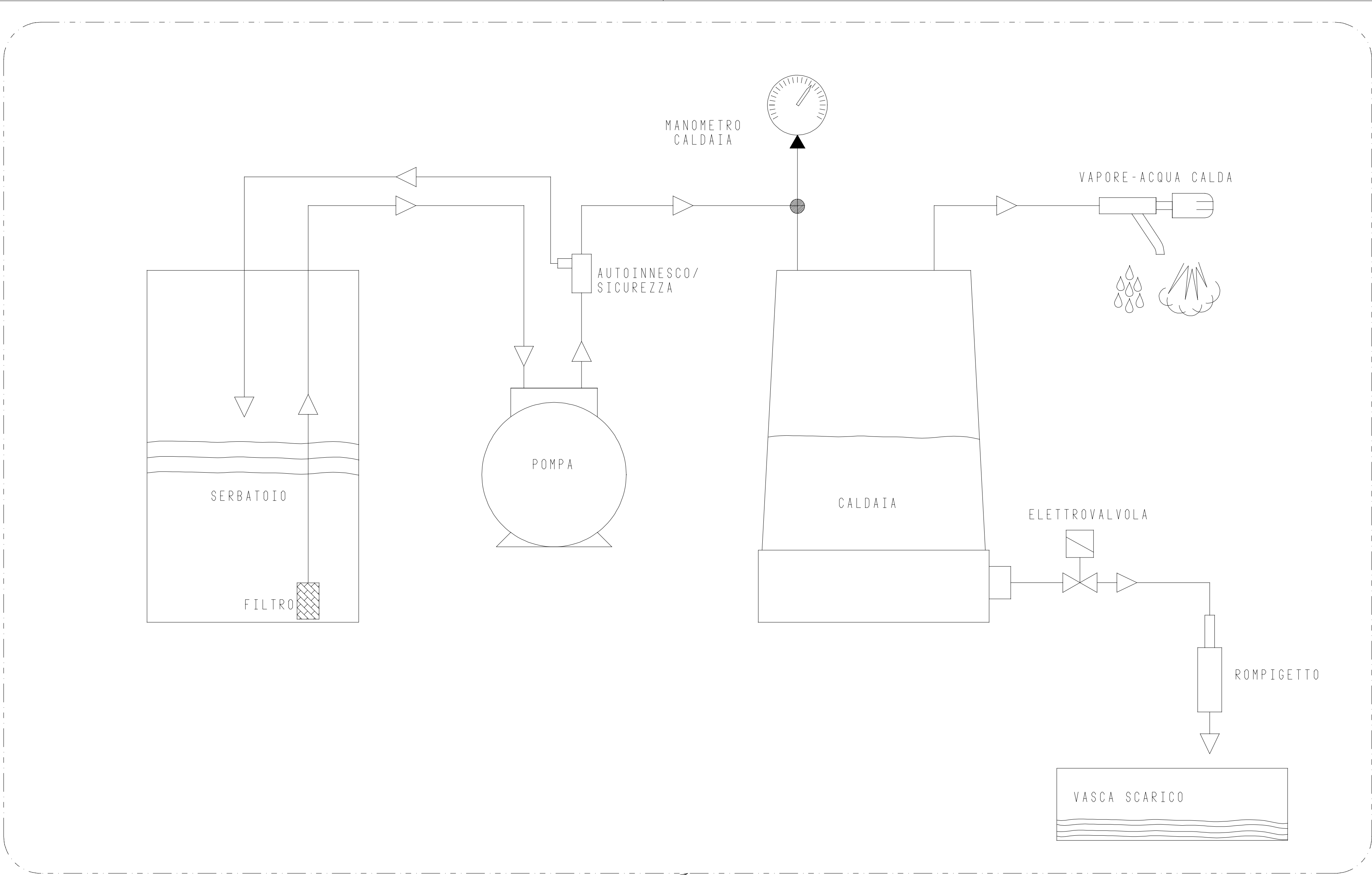

1



Via Privata Gorizia, 7
20098 S.Giuliano Mil. MILANO

| | | |
|-----------|------------|--------------------------|
| 1 | 2870008 | SCHEMA IDRAULICO CASABAR |
| Rev. N° 1 | 19/05/2025 | SCHEMA IDRAULICO |
| | | 2880119_TAV10 |